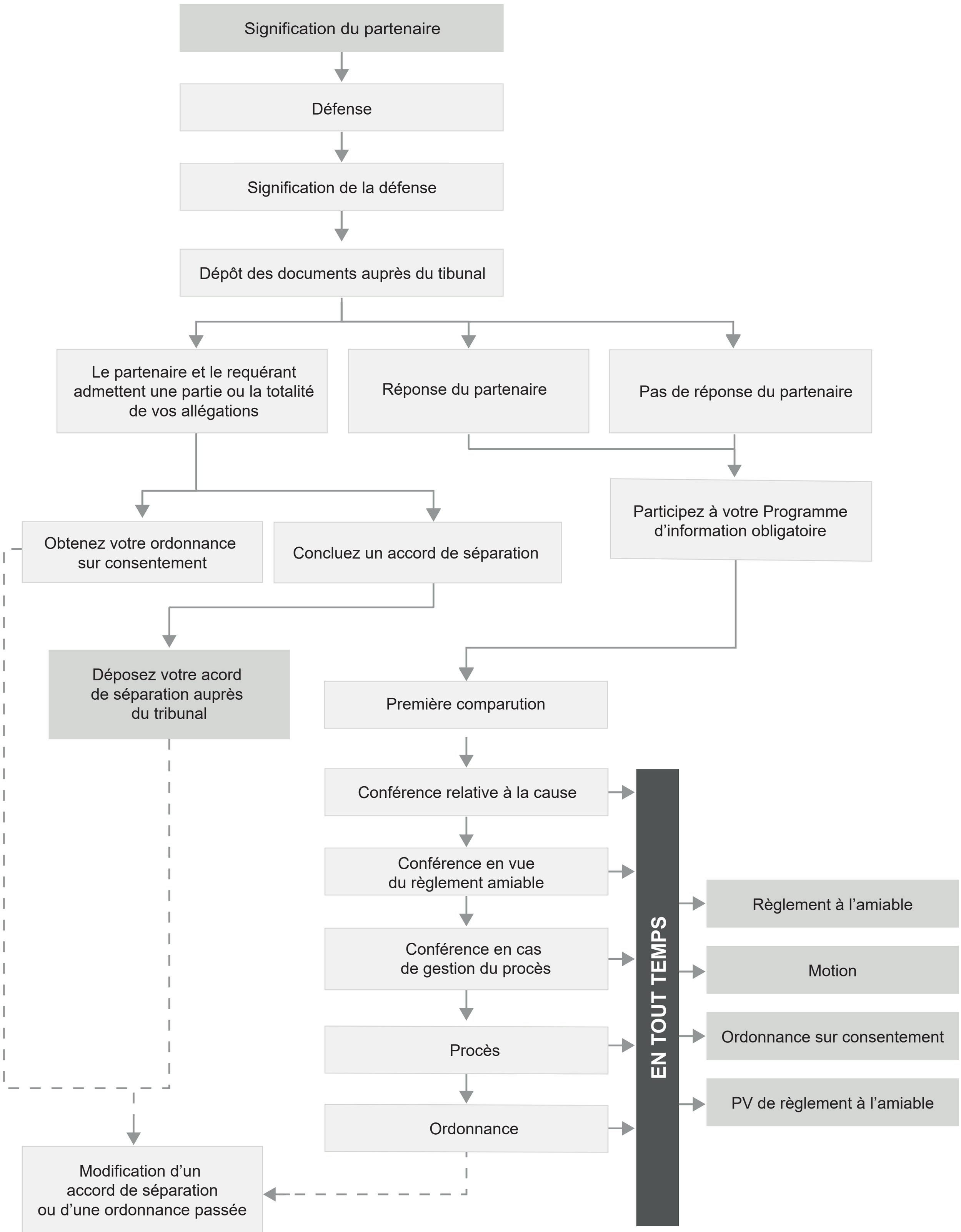
Signification du partenaire
Défense
Signification de la défense
Dépôt des documents auprès du tibunal
Le partenaire et le requérant admettent une partie ou la totalité de vos allégations
Réponse du partenaire
Pas de réponse du partenaire
Participez à votre Programme d'information obligatoire
Obtenez votre ordonnance sur consentement
Concluez un accord de séparation
Déposez votre acord de séparation auprès du tribunal
Première comparution
Conférence relative à la cause
Conférence en vue du règlement amiable
Conférence en cas de gestion du procès
Procès
Ordonnance
EN TOUT TEMPS
Règlement à l'amiable
Motion
Ordonnance sur consentement
PV de règlement à l'amiable
Modification d'un accord de séparation ou d'une ordonnance passée